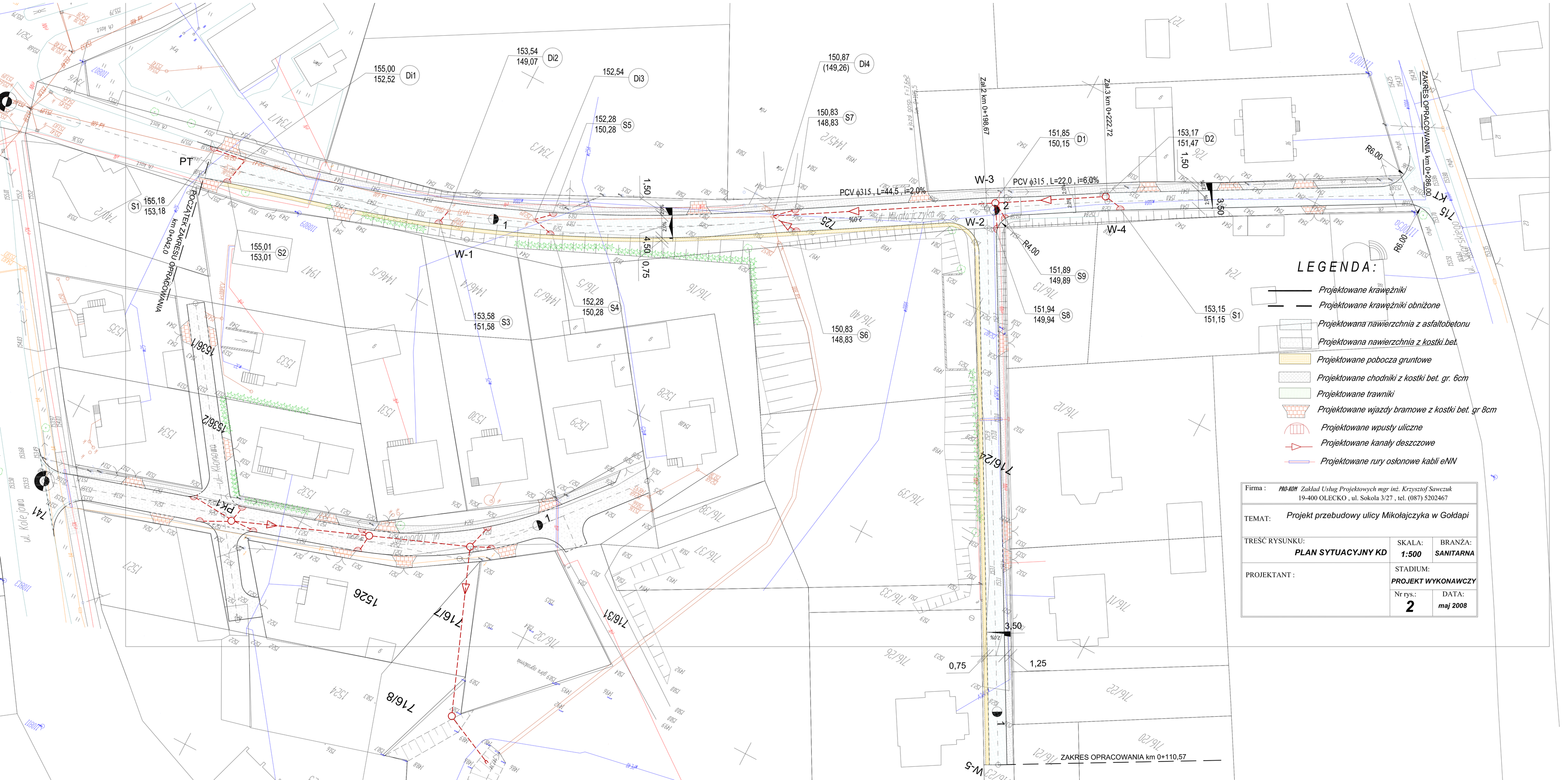

LEGENDA:

- Projektowane krawężniki
- Projektowane krawężniki obniżone
- Projektowana nawierzchnia z asfaltobetonu
- Projektowana nawierzchnia z kostki bet.
- Projektowane pobocza gruntowe
- Projektowane chodniki z kostki bet. gr. 6cm
- Projektowane trawniki
- Projektowane wjazdy bramowe z kostki bet. gr 8cm
- Projektowane wpusty uliczne
- Projektowane kanały deszczowe
- Projektowane rury osłonowe kabli eNN

Firma : PRO-KOM Zakład Usług Projektowych mgr inż. Krzysztof Sawczuk 19-400 OLECKO , ul. Sokola 3/27 , tel. (087) 5202467		
TEMAT: Projekt przebudowy ulicy Mikołajczyka w Gołdapi		
TREŚĆ RYSUNKU: PLAN SYTUACYJNY KD	SKALA: 1:500	BRANŻA: SANITARNA
PROJEKTANT :	STADIUM: PROJEKT WYKONAWCZY	
	Nr rys.: 2	DATA: maj 2008